

**Localizzazione del pSIC/ ZPS rispetto agli
altri siti della Rete Natura 2000 e alle Aree protette**

Legenda

- ▭ SIC/ ZPS Fosso Carreto
- ▭ SIC/ ZPS Lago di Vico e Monti Fogliano e Varere
- ▭ SIC Lago di Monterosi
- ▭ SIC Valle del Ciamera - Zona del Sorbo
- ▭ ZPS Lago di Bracciano
- ▭ SIC e Riserva Naturale Provinciale Monte Soratte
- ▭ SIR Lago di Martignano
- ▭ Parco Suburbano Valle del Treja e SIR Forre Fiume Treja
- ▭ Parco Naturale Regionale Vero
- ▭ Parco Naturale Regionale Complesso lacuale Bracciano-Martignano
- ▭ Riserva Naturale Regionale Lago di Vico
- ▭ Monumento Naturale Pian S. Angelo

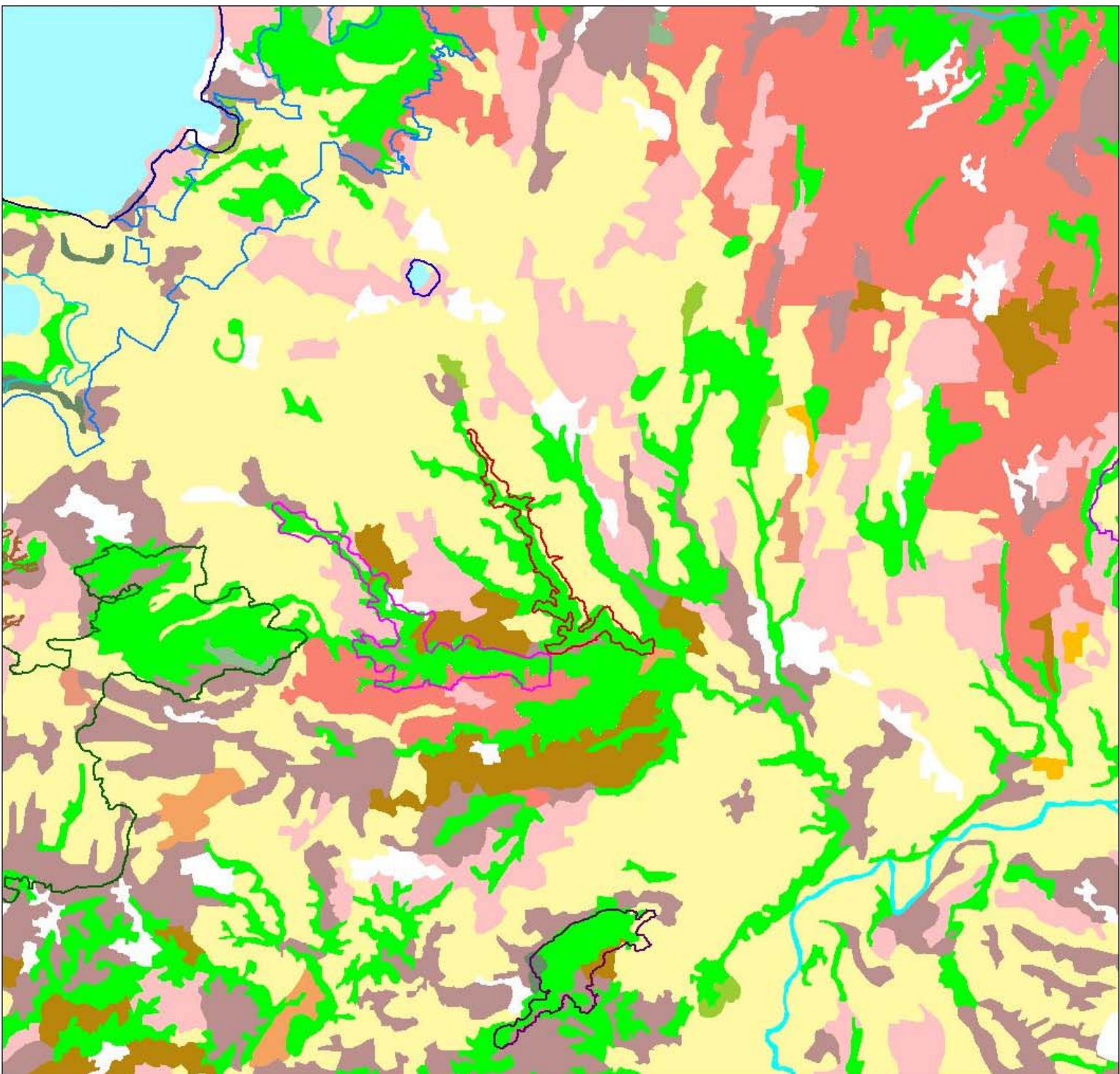

Presenza di aree naturali e seminaturali nei territori compresi tra i siti

Legenda

- SIC/ZPS Fosso Ceretto
- SIC/ZPS Lago di Vico e Monti Fogliano e Venere
- SIC Lago di Montecosì
- SIC Valle del Cernera - Zona del Sorbo
- ZPS Lago di Bracciano
- SIC e Riserva Naturale Provinciale Monte Soratte
- SIR Lago di Martignano
- Parco Suburbano Valle del Treja e SIR Forte Fiume Treja
- Parco Naturale Regionale Veio
- Parco Naturale Regionale Complesso lacuale Bracciano-Martignano
- Riserva Naturale Regionale Lago di Vico
- Monumento Naturale Pian S. Angelo
- Corine Land Cover 2000
- 21.1. Seminativi in aree non irrigue
- 21.2. Seminativi in aree irrigue
- 22.1. Vigneti
- 22.2. Frutteti e frutti minori
- 22.3. Oliveti
- 23.1. Prati stabili
- 24.1. Colture annuali associate a colture permanenti
- 24.2. Sistemi colturali e patrimoniali complessi
- 24.3. Aree prevalentemente occupate da colture agrarie
- 24.4. Aree agroforestali
- 31.1. Boschi di latifoglie
- 31.3. Boschi misti
- 32.1. Aree a pascolo naturale
- 32.2. Rughiere e cespuglieti
- 32.3. Aree a vegetazione sclerofilla
- 32.4. Aree a vegetazione boschiva ed arbustiva in evoluzione
- 51.1. Corsi di acqua, canali e idrovie
- 51.2. Bacini d'acqua