

Aree di intervento SIC Terrestri Montalto di Castro



Aree di intervento
 IT6010018
 IT6010019
 Proposta di ampliamento
 SCALA 1:25.000

Area 3

Area 2

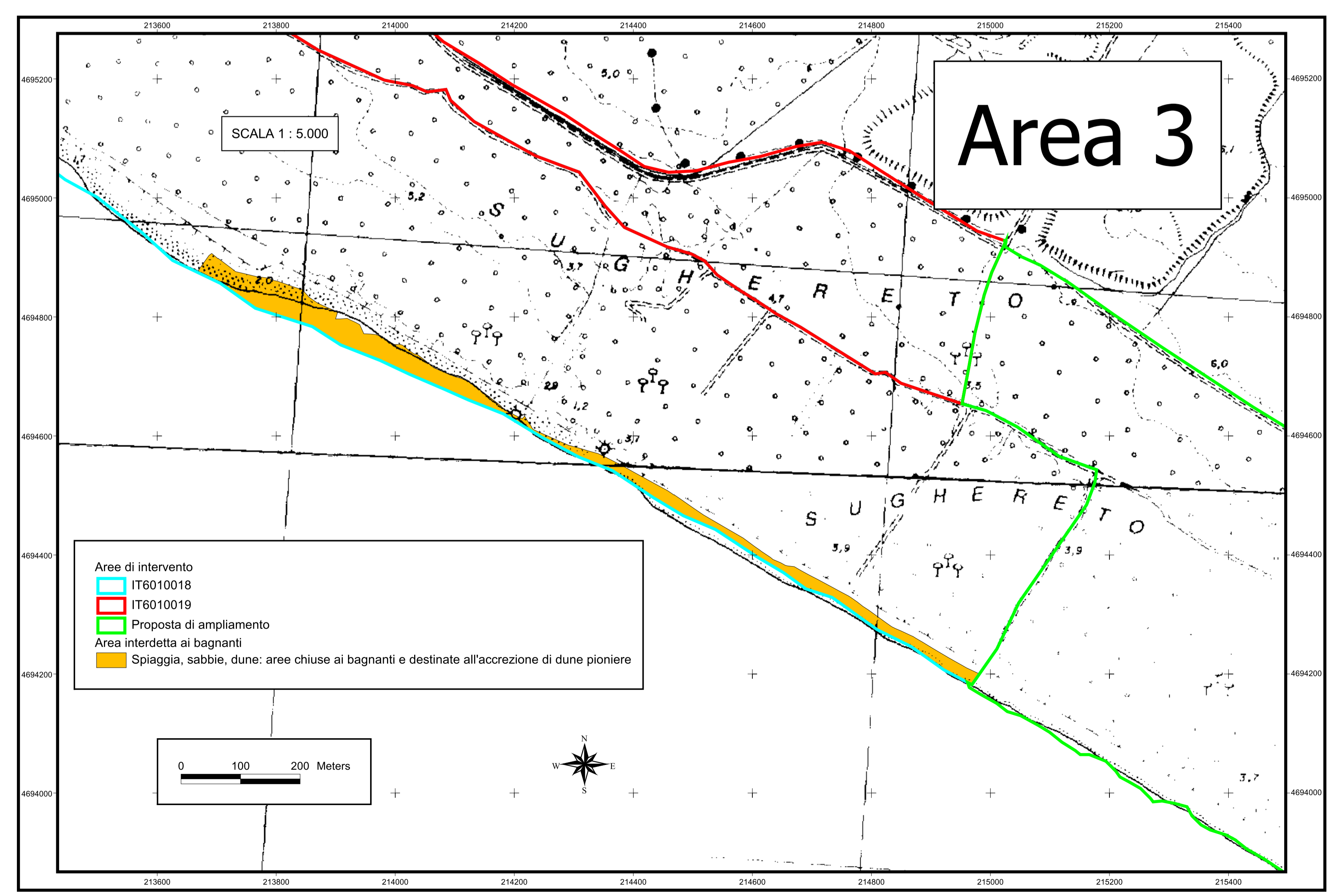
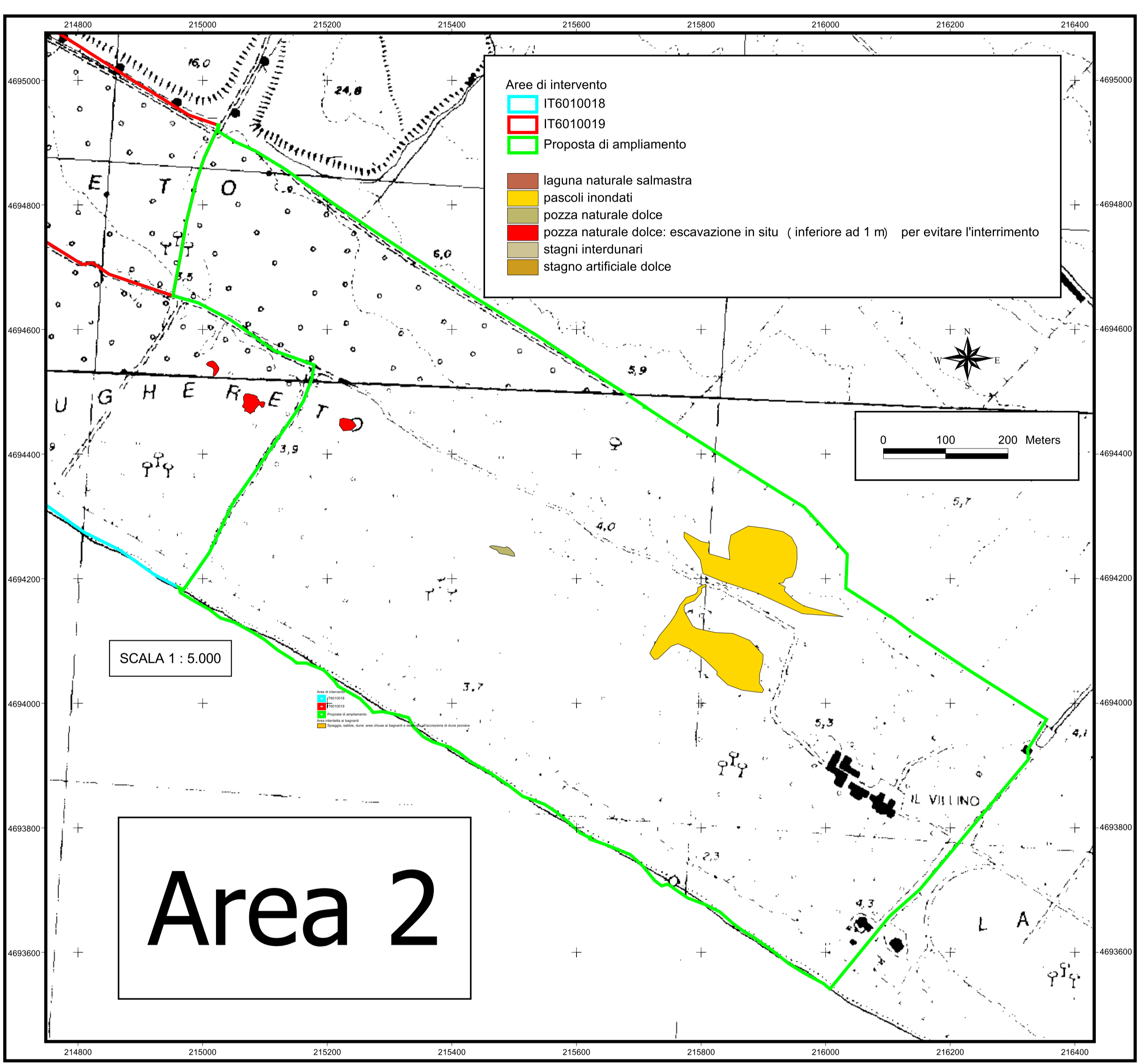
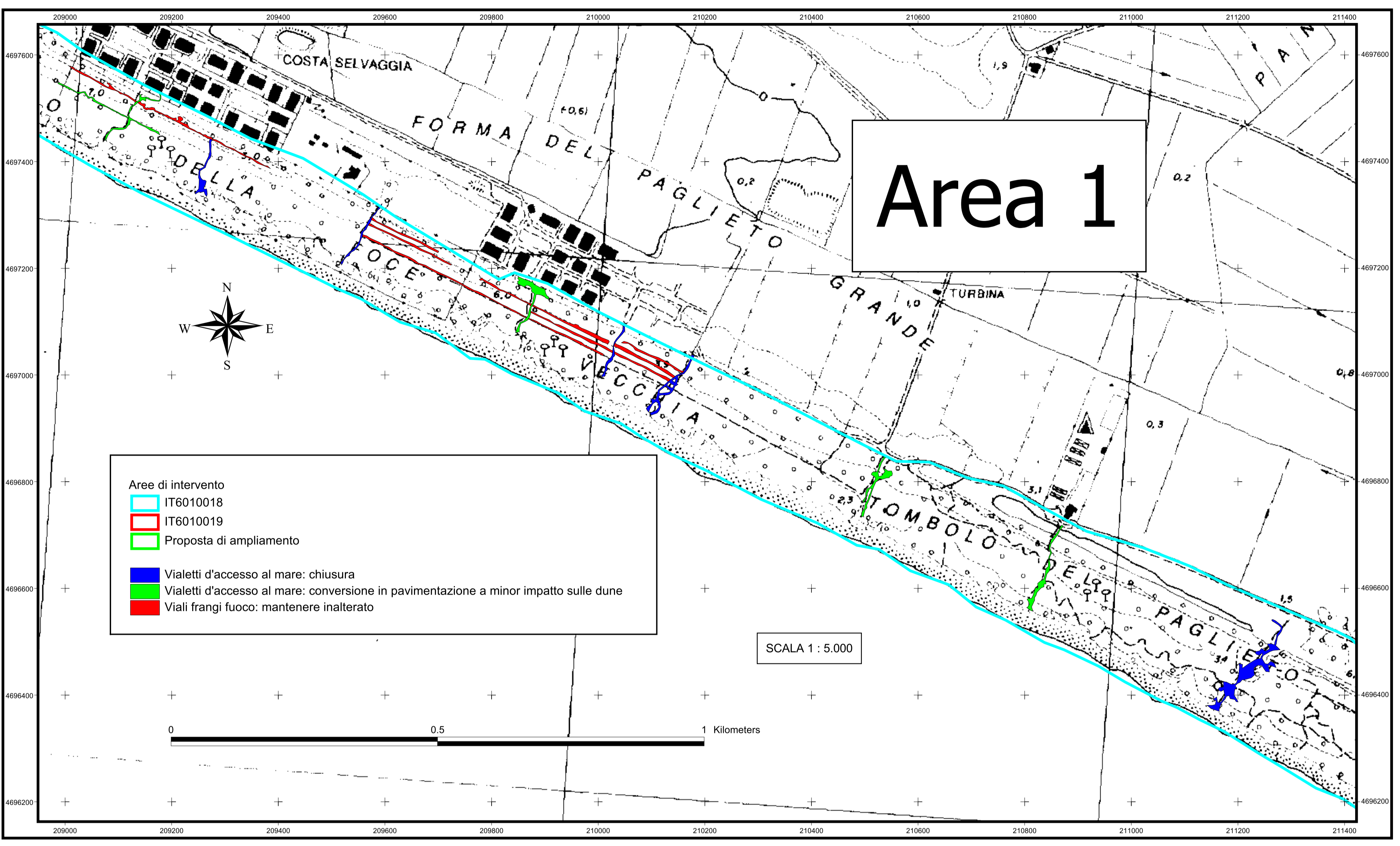

REGIONE LAZIO
COMUNE DI MONTALTO DI CASTRO
 SIC - IT6010018 "Litorale a NW delle foci del Fiora"
 SIC - IT6010019 "Plan dei Cangari"

Università degli Studi della Tuscia
 Viterbo
 Dipartimento D.E.C.O.S.

 Coordinatore
 Prof. Giuseppe Nascetti

Collaboratori:
 Dipartimento DECOS:
 Dr.ssa Elena Santini
 Laureando Claudio Fordini Sonni
 ENEA:
 Dr. Mario Castorina
 Dr.ssa Gemina Giagnacovo
 Laureanda Raffaella Sanna

Titolo: Piano di Gestione dei SIC terrestri-Comune Montalto di Castro
 Aree di intervento - SIC Terrestri Montalto di Castro

TAVOLA: 4 SCALA: 1:5.000