

TAV. 3.2.1 MOSAICO STRUMENTI URBANISTICI

SCALA 1:100.000

PROVINCIA DI VITERBO
Assessorato Pianificazione Territoriale
Servizio Pianificazione Territoriale



PIANO TERRITORIALE PROVINCIALE GENERALE

revisione e aggiornamento 2006

TAV. 3.2.1 Mosaico Strumenti Urbanistici

di seguito:
Dot. Vito Maria Guerriero
Arch. Franco Zappi
Geom. Mario Manetti
Alpha Consult s.r.l. (Collaborazione esterna)

- STRADE PROVINCIALI**
- 1- CIMINA
 - 2- TUSCANESE
 - 3- TARDINIANESE
 - 4- SIZANIA 1 & 2
 - 5- FERINA
 - 6- BAGNURSE
 - 7- VERENTANA
 - 8- SANMARTINESE
 - 9- CARCARELLE
 - 10- VETRANA
 - 11- VETRANA
 - 12- PIANSANESE
 - 13- BULICAME
 - 14- LAGO DI BOLSENA
 - 15- OMBROSE
 - 16- GRIFFIANA
 - 17- VALLE DEL TEVERE
 - 18- BERNARDE
 - 19- STAZ. DI VITORCHIANO
 - 20- VITORCHIANESE
 - 21- VALLE DEL VEZZA
 - 22- GONERINSE
 - 23- VIGNANELLESE
 - 24- TALENANESE
 - 25- S. LUCA 1° TRONCO
 - 26- VASANELLESE
 - 27- SORIANESE
 - 28- COLONNETTA
 - 29- S. LUTIZIO
 - 30- GALESENA
 - 31- RONCIGLIONESE
 - 32- MARZARELLE
 - 33- MARZARELLE
 - 34- BETTEVENE
 - 35- VALLE DI VICO
 - 36- BASSANESE
 - 37- BLESANA
 - 38- BARBARANESE
 - 39- PORTO CLEMENTINO
 - 40- STAZ. DI ORTALTO
 - 41- LANGHE
 - 42- GROTTE DI CASTRO
 - 43- TORRE ALFINA
 - 44- TREVINANESE
 - 45- BROSENSE
 - 46- BROSENSE
 - 47- CARRADIA
 - 48- LUBRIANESE
 - 49- ACCIAIA ROSSA
 - 50- DIRAMAZ. CANEPINESE
 - 51- STAZ. DI BASSANO IN TEV.
 - 52- S. ANTONIO
 - 53- MANGIETTA
 - 54- FASCELA DEL GIMINO
 - 55- MANCINI
 - 56- VALLECRANESE
 - 57- CARBONIANESE
 - 58- S. ROCCO
 - 59- CARPIA
 - 60- S. GIACOMO
 - 61- STAZ. DI CAPRAROLA
 - 62- CORCHIANESE
 - 63- S. LUCA 2° TRONCO
 - 64- QUARTACCIO
 - 65- STAZ. DI FABRICA DI ROMA
 - 66- BRACIO TRIVIA
 - 67- CASTEL S. ELIA
 - 68- CALSICA
 - 69- MONTE FOLLIANO
 - 70- MONTE DI S. MARTINO
 - 71- PONTEROTTO
 - 72- BECCACCIATO
 - 73- SUTRINA
 - 74- LAGO DI VICO
 - 75- POGGIO CALABRESE
 - 76- ACCOGLIO LAGO DI VICO
 - 77- S. GIACOMO
 - 78- RICCIARELLA
 - 79- BOCCA ROMANA
 - 80- CAPRANICHESE
 - 81- STAZ. DI CAPRANICA
 - 82- VEJANESIO
 - 83- MASCORPIO
 - 84- MASCORPIO TRUSCA
 - 85- VALLE DEL MIGNONE
 - 86- SANTA MONTEDALEO
 - 87- LUPO CERINNO
 - 88- DIRAMAZ. PORTO CLEMENTINO
 - 89- STAZ. DI TARDINIA
 - 90- TRONCO EX AURELIA
 - 91- BOCCACCIA
 - 92- DEL FERRAIO
 - 93- SODANELLA
 - 94- BIMINIO 1° TRONCO
 - 95- DI CASTRO
 - 96- VALLE DI RIPA ALTA
 - 97- DIRAMAZ. VALLE DI RIPA ALTA
 - 98- ARLENSE
 - 99- LAGO DI BOLSENA 2° TRONCO
 - 100- POGGIO MARANO
 - 101- MONTE S. PIETRO
 - 102- VALLE DELL'OLPETA
 - 103- LATERANESE
 - 104- S. GIACOMO
 - 105- SORIANESE
 - 106- TORRELLA
 - 107- TORRETTA
 - 108- MONALDESICA
 - 109- VALLE DEL PAGLIA
 - 110- CALELESE
 - 111- S. ANTONIO
 - 112- PRATOLEVA
 - 113- QUINCONIO
 - 114- VETRILESE
 - 115- DIRAMAZ. CANEPINESE
 - 116- S. PIETRO
 - 117- S. ANTONIO
 - 118- S. ANTONIO
 - 119- S. ANTONIO
 - 120- S. ANTONIO
 - 121- S. ANTONIO
 - 122- S. ANTONIO
 - 123- S. ANTONIO
 - 124- S. ANTONIO
 - 125- S. ANTONIO
 - 126- S. ANTONIO
 - 127- S. ANTONIO
 - 128- S. ANTONIO
 - 129- S. ANTONIO
 - 130- S. ANTONIO
 - 131- S. ANTONIO
 - 132- S. ANTONIO
 - 133- S. ANTONIO
 - 134- S. ANTONIO
 - 135- S. ANTONIO
 - 136- S. ANTONIO
 - 137- S. ANTONIO
 - 138- S. ANTONIO
 - 139- S. ANTONIO
 - 140- S. ANTONIO
 - 141- S. ANTONIO
 - 142- S. ANTONIO
 - 143- S. ANTONIO
 - 144- S. ANTONIO
 - 145- S. ANTONIO
 - 146- S. ANTONIO
 - 147- S. ANTONIO
 - 148- S. ANTONIO
 - 149- S. ANTONIO
 - 150- S. ANTONIO

- STRADE REGIONALI**
- 143- CASSIA
 - 148- FLAMINIA
 - 146- CASTRENSE

- STRADE STATALI**
- 1- AURELIA
 - AURELIA-BIS

- ELENCO DEGLI AMBITI TERRITORIALI**
- 1 - Alta Tuscia - Lago di Bolsena
 - 2 - Cimini e Lago di Vico
 - 3 - Valle del Tevere e Calanchi
 - 4 - Industriale Viterbese
 - 5 - Bassa Tuscia
 - 6 - Viterbese interno
 - 7 - Costa e Maremma
 - 8 - Viterbo Capoluogo

Limite Ambito Territoriale

Fonte dei dati: Piani Urbanistici comunali

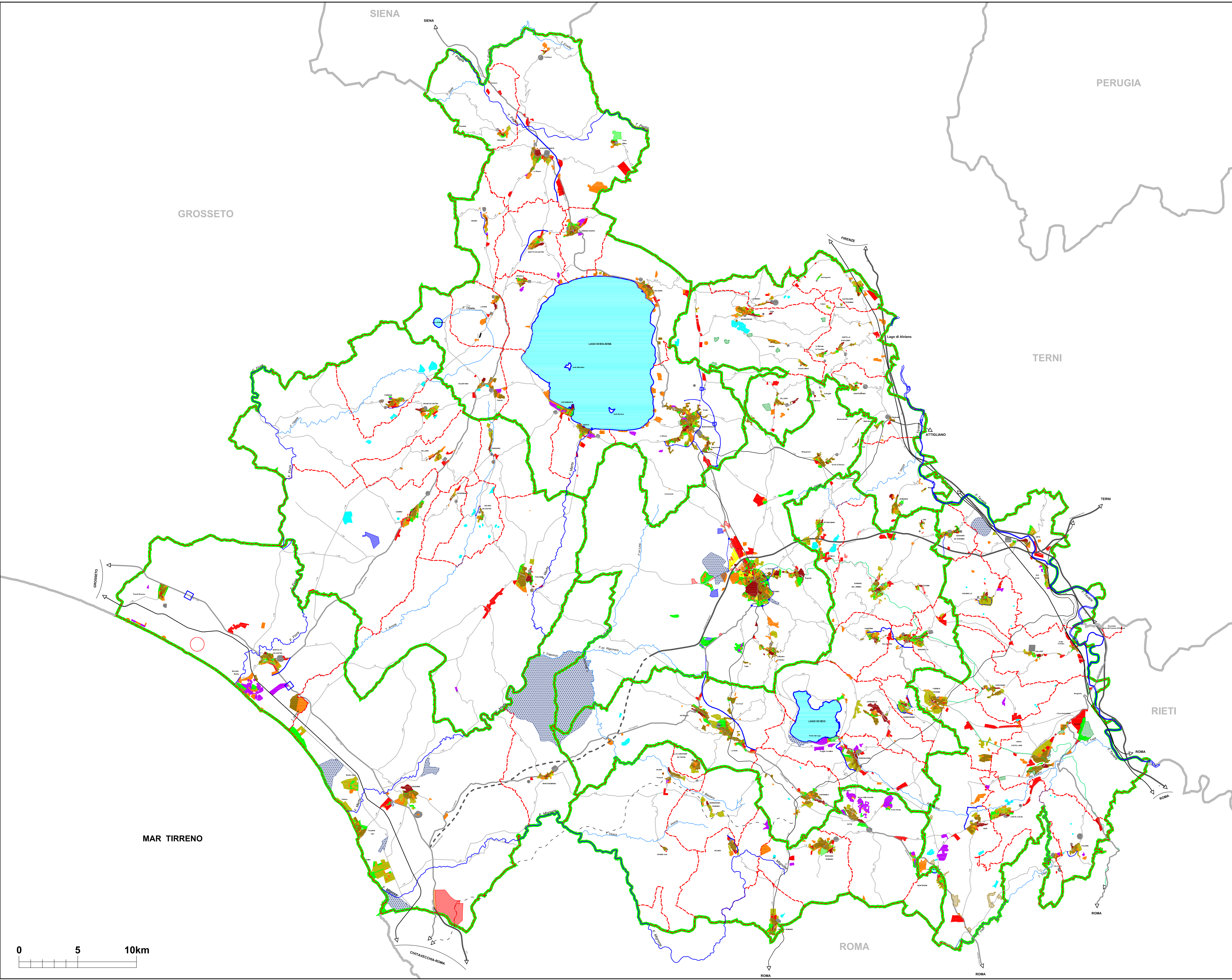

- CONFINI PROVINCIALI
- CONFINI COMUNALI
- FIUMI PRINCIPALI
- FIUMI AFFLUENTI PRINCIPALI
- AUTOSTRADE E RACCORDO ORTE-CIVITAVECCHIA
- STRADE STATALI E REGIONALI
- STRADE PROVINCIALI
- FERROVIE DI INTERESSE NAZIONALE
- FERROVIE DI INTERESSE LOCALE-REGIONALE
- FERROVIE DI INTERESSE TURISTICO

LEGENDA PRG:

- ZONA A, COMPLESSI DI INTERESSE STORICO - ARCHITETTONICO-AMBIENTALE
- ZONA B, COMPLETAMENTO, RECUPERO RIQUALIFICAZIONE URBANISTICA
- INSEDIAMENTI ABUSIVI
- PIANO DI RECUPERO
- ZONA ESPANSIONE
- ESPANSIONE IN ZONA AGRICOLA
- ZONA D, INDUSTRIALE, ARTIGIANALE, COMMERCIALE, IMPIANTI TECNOLOGICI
- INSEDIAMENTI PRODUTTIVI SPONTANEAMENTE SORTI IN ZONA AGRICOLA
- SERVIZI PUBL. E PRIV., IMPIANTI SPORTIVI, PARCHeggi, ATTREZZATURE QUAD. PUBBLICO, PARCHI, FREZZAZIO, ALBERGHI, CAMPING, DEPURATORI
- NUCLEI PER SERVIZI BALNEARI, ATTREZZATURE PORTUALI
- ZONA TURISTICO-RESIDENZIALE
- VERDE PUBBLICO E PRIVATO
- PARCHI NATURALI, RISERVA NATURALISTICA
- COMPENSORI DIREZIONALI
- ZONA TERMAL
- VINCOLO CIMITERIALE E DEPURATORI
- ZONA ESTRATTIVA
- VIABILITA' PRINCIPALE DI PROGETTO
- INGRDCI
- SVINDOLI
- SERVITU' MILITARI

COMUNE	STRUMENTO URBANISTICO VIGENTE					NUOVO PIANO	
	PIANO	DATA APPROV.	DATA APPROV.	DATA APPROV.	DATA APPROV.	DATA APPROV.	DETERMINAZIONE
ACQUAPENDENTE	P.R.G.	24/10/1970	57	28/10/1971	7241		
ARLENIA DI CASTRO	P.R.G.	24/10/1970	57	28/10/1971	7241		
BAGNOREGIO	P.R.G.	24/10/1970	57	28/10/1971	7241		
BARBARANO	P.R.G.	24/10/1970	57	28/10/1971	7241		
BASSANO ROMANO	P.R.G.	23/04/1971	29	28/10/1971	6457		
BASSANO IN TEV.	V.P.R.C.	23/04/1971	29	28/10/1971	6457		
BLERA	P.R.G.	28/03/1973	12	30/06/1982	3824		
BOLSENA	P.R.G.	28/03/1973	12	30/06/1982	3824		
BOMARZO	P.R.G.	28/04/1984	18	04/02/1997	514		
CALCATIA	P.R.G.	08/11/1974	38	22/06/1988	7196		
CANEPINE	P.R.G.	08/11/1974	38	22/06/1988	7196		
CANNIO	P.R.G.	13/06/1981	43	14/03/2000	763	14/03/2005	3
CAPRANICA	V.P.R.C.	07/03/1992	103	08/05/2004	732		
CAPRAROLA	P.R.G.	08/07/1972	14	14/02/1978	243		
CARROGNANO	P.R.G.	18/04/1992	39	13/03/1993	2594		
CASTEL S. ELIA	P.R.G.	18/04/1992	39	13/03/1993	2594		
CASTIGLIONE IN TEV.	P.R.G.	21/09/1996	28	07/06/2002	731	20/03/2004	6
CELLENO	P.R.G.	12/12/2000	42	27/06/2005	810		
CITTELLE	V.P.R.C.	08/03/2005	11	07/06/2005	1512		
CIVITACASTELLANA	V.P.R.C.	18/07/1977	14	07/06/2005	810		
CITTELLE	V.P.R.C.	18/07/1977	14	07/06/2005	810		
D'AGLIANO	V.P.R.C.	28/03/1986	16	08/07/2004	661		
CONCHIANO	P.R.G.	26/05/1973	42	20/11/1973	2307	22/12/2000	58
FABRICA DI ROMA	P.R.G.	26/05/1973	42	20/11/1973	2307		
FALERNA	P.R.G.	06/12/1975	81	13/06/1983	1799		
FARNESE	P.R.G.	02/02/1984	8	08/06/1993	3364		
GALLESE	P.R.G.	25/06/1972	88	18/05/1982	3041	20/07/2005	47
GRAFFIGNANO	P.R.G.	10/03/1982	11	22/04/1987	3018		
GROTTI DI CASTRO	P.R.G.	23/04/1971	29	28/10/1971	6457		
ISCHIA DI CASTRO	P.R.G.	23/04/1971	29	28/10/1971	6457		
LATERA	P.R.G.	23/04/1971	29	28/10/1971	6457		
LUBRIANO	V.P.R.C.	25/07/1982	2	12/12/2004	3105		
MARZIA	V.P.R.C.	25/07/1982	2	12/12/2004	3105		
MONTALTO DI CASTRO	P.R.G.	26/06/1973	80	20/11/1974	4248		
MONTEFASCONE	V.P.R.C.	14/04/1975	28	27/01/1981	121	08/04/2001	12
MONTEFASCONE	P.R.G.	14/04/1975	28	27/01/1981	121		
MONTEFASCONE	P.R.G.	14/04/1975	28	27/01/1981	121		
MONTEFASCONE	P.R.G.	14/04/1975	28	27/01/1981	121		
ONANO	V.P.R.C.	27/06/1974	71	22/06/1980	2658		
ORIOLO ROMANO	V.P.R.C.	27/06/1974	71	22/06/1980	2658		
ORTE	V.P.R.C.	27/06/1974	71	22/06/1980	2658		
PIANSANO	V.P.R.C.	27/06/1974	71	22/06/1980	2658		
PROCIANO	P.R.G.	22/02/1974	14	12/07/1977	3010		
RONCIGLIONE	P.R.G.	02/12/1982	50	24/03/1970	7885	21/12/2005	46
S. LONENGO NUOVO	P.R.G.	02/12/1982	50	24/03/1970	7885		
SORIANO NEL CIMINO	P.R.G.	31/03/1983	29	06/06/1989	4698		
SUTRI	P.R.G.	16/12/1974	85	03/05/1985	2526		
TARDINIA	P.R.G.	16/12/1974	85	03/05/1985	2526		
TESSANANO	P.R.G.	16/12/1974	85	03/05/1985	2526		
TUSCANIA	V.P.R.C.	22/12/1986	146	07/06/2000	1811		
VALENANO	P.R.G.	18/01/1976	2	28/04/1984	4364		
VALLERANO	P.R.G.	18/01/1976	2	28/04/1984	4364		
VASANELLO	P.R.G.	22/12/1986	146	07/06/2000	1811		
VEJANO	P.R.G.	18/04/1977	16	13/10/1980	3303		
VERTRALLA	P.R.G.	20/07/1986	14	10/05/2001	136		
VIGNANELLO	P.R.G.	20/07/1986	14	10/05/2001	136		
VILLA S. GIOVANNI IN T.	P.R.G.	09/03/1986	2	28/10/2001	1441		
VITERBO	V.P.R.C.	18/04/1974	24	08/06/1984	3882		
VITORCHIANO	P.R.G.	28/01/1971	4	05/06/1971	2079	08/04/1995	12

