



## ALLEGATI TECNICI

### RECINZIONI

Allegata alla domanda in bollo per il rilascio dell'autorizzazione/concessione/nulla osta (MOD. 1) dovrà essere presentata la seguente documentazione in duplice copia a firma di tecnico abilitato:

**1. PLANIMETRIA CATASTALE**

**2. PROSPETTO frontale della recinzione** con l'indicazione dell'altezza da terra, tipo di materiale utilizzato (pali in legno, in cemento, ferro, rete metallica o filo di ferro, fatta esclusione del filo spinato)

**3. SEZIONE** della strada comprendente anche la recinzione

**4. DOCUMENTAZIONE FOTOGRAFICA**

N° 3 foto a colori di formato 10x15

4) una frontale (ripresa dalla parte opposta della strada);

5) una sul lato sinistro presa da una distanza di circa mt. 5 comprendente anche l'intera sede stradale;

6) una sul lato destro, presa da una distanza di circa 5 mt., che comprenda l'intera sede stradale.

**6. RICEVUTA DELL'AVVENUTO VERSAMENTO** delle spesa d'istruttoria pari ad €75,00 sul C/C Postale n° 12319018 intestato al Tesoriere della Provincia di Viterbo Concessioni Stradali

**7. RICEVUTA DELL'AVVENUTO VERSAMENTO DEL DEPOSITO CAUZIONALE**

dell'importo di € 500,00 che potrà essere effettuato:

- ✓ a mezzo bonifico bancario sul conto corrente della Provincia presso la CARIVIT IBAN (IT27M0606514500000018000008);
- ✓ a mezzo assegno circolare bancario intestato al tesoriere dell'Ente;
- ✓ a mezzo polizza fideiussoria bancaria
- ✓ a mezzo polizza fideiussoria assicurativa

#### MODALITA' DI RESTITUZIONE DEL DEPOSITO CAUZIONALE

*La restituzione della cauzione avverrà solo a seguito di esito positivo della relazione di collaudo o di attestazione di Regolare Esecuzione delle opere realizzate e comunque dopo la scadenza del termine previsto dal disciplinare di concessione per lo svincolo della cauzione stessa.*

*Il titolare della concessione potrà richiedere la restituzione della cauzione a mezzo domanda, redatta su carta semplice.*

*Detta istanza dovrà essere accompagnata da una autodichiarazione ai sensi degli artt. 19 e 47 D.P.R. 445/2000, (il Certificato di Regolare Esecuzione del Direttore dei Lavori, nel caso in cui venga rilasciata una concessione), attestante la fine dei lavori e la congruità dell'opera rispetto alle prescrizioni tecniche impartite. Sulla base di tale istanza i tecnici dell'Ente effettueranno sopralluogo per verificare l'esecuzione dei lavori, e solo da un esito positivo di detto sopralluogo si potrà provvedere allo svincolo della cauzione.*



**PROSPETTO A**

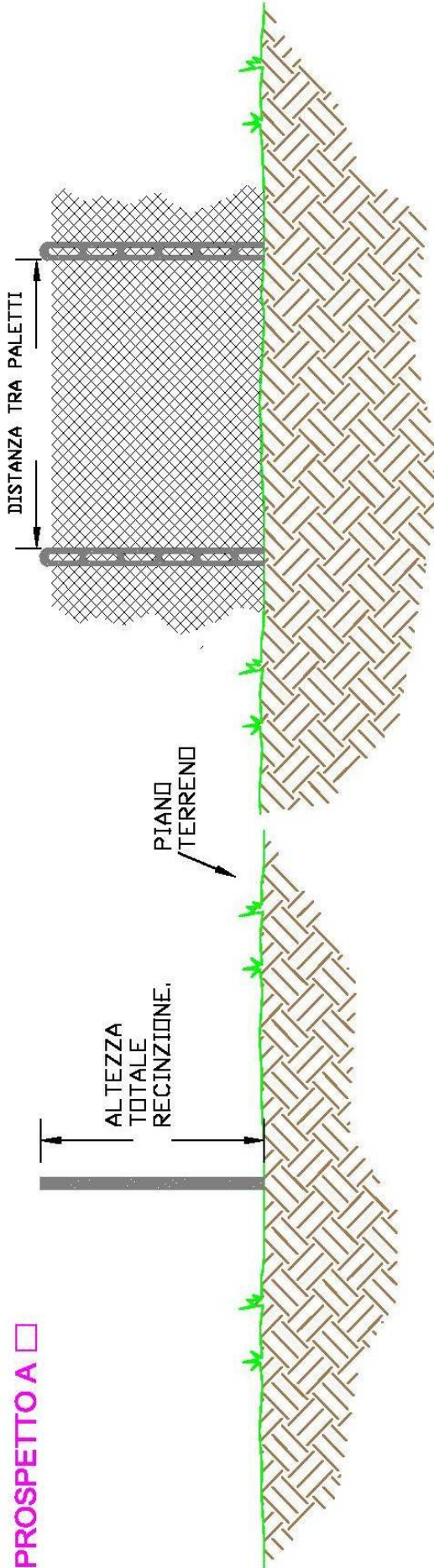

**PROSPETTO B**

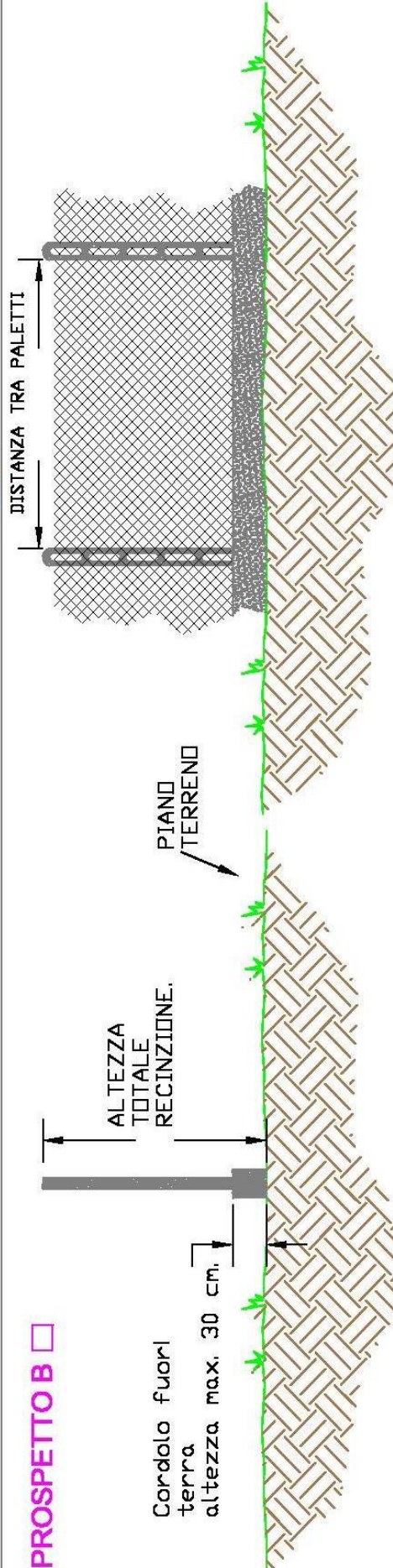

PALETTI  CEMENTO  LEGNO  FERRO  ALTRO \_\_\_\_\_

RETE METALLICA  ALTRO \_\_\_\_\_

LUNGHEZZA RECINZIONE mt. \_\_\_\_\_ ALTEZZA PALETTI mt. \_\_\_\_\_ DISTANZA TRA PALETTI mt. \_\_\_\_\_ ALTEZZA CORDOLO mt. \_\_\_\_\_

BARRARE LE OPZIONI INTERESSATE



BARRARE LA CASELLA NELLA SEZIONE CORRISPONDENTE A QUELLA ESISTENTE

SEZIONE A □

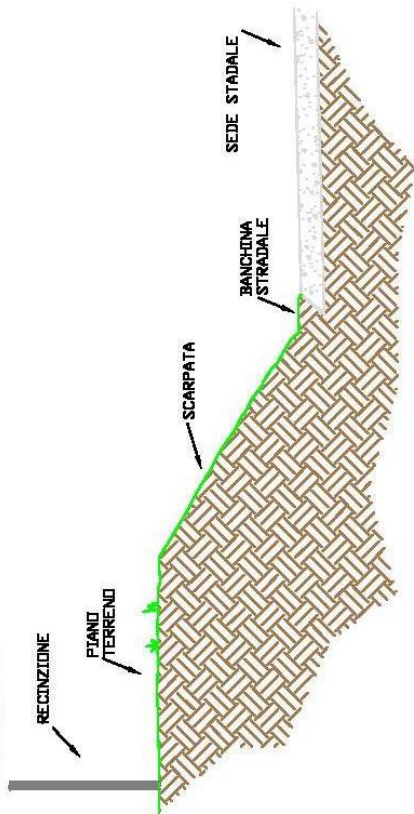

SEZIONE B □

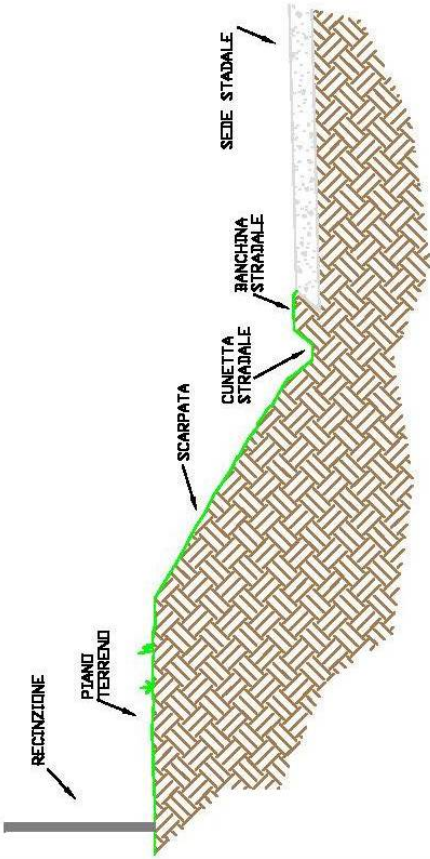

SEZIONE C □

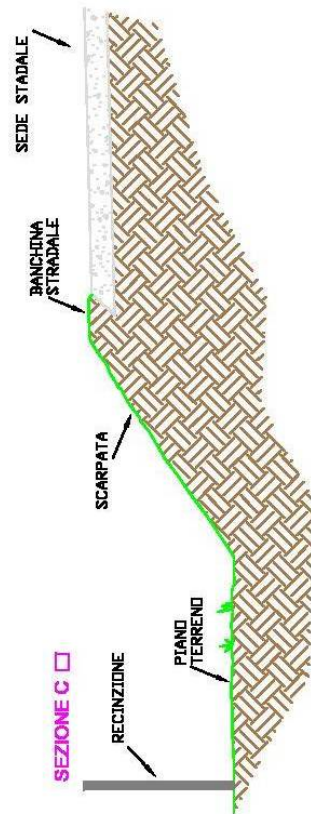

SEZIONE D □

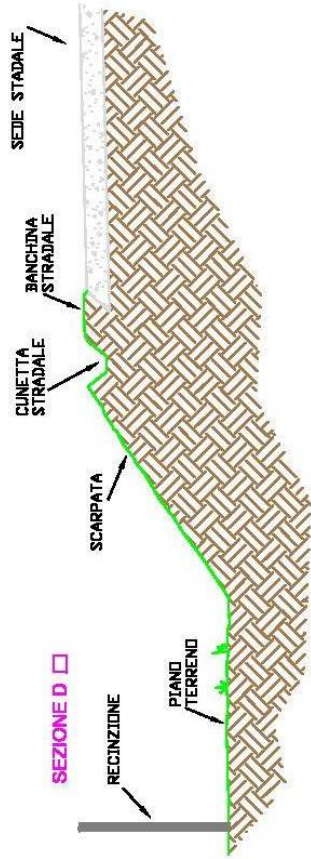

SEZIONE E □

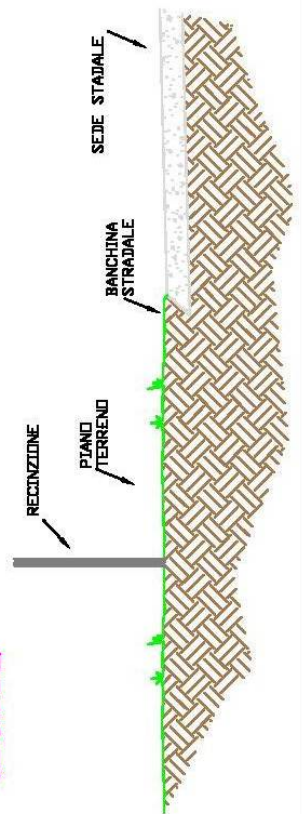

SEZIONE F □

